

CORTE A-A

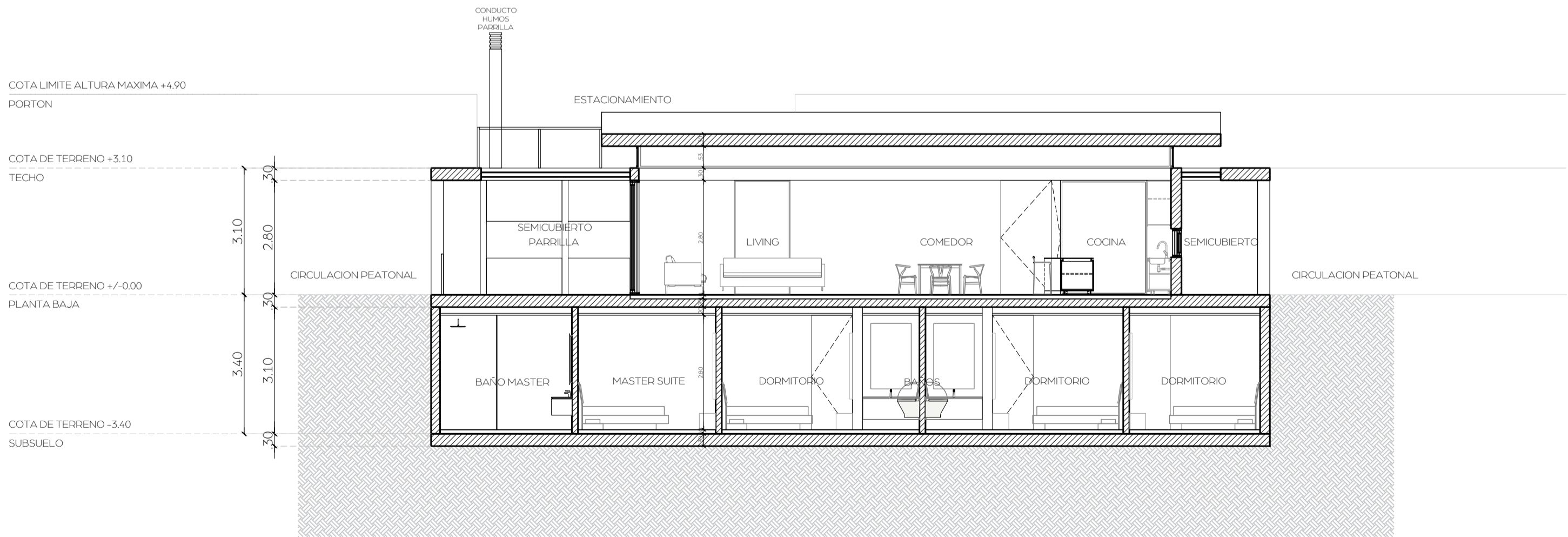

CORTE B-B

REFERENCIAS:

NOTA:

- LAS COTAS ACUMULADAS SE MARCARAN A FILO DE LA MAMPUESTERA.
- TODAS LAS MEDIDAS SE VERIFICARAN EN OBRA.
- LOS CONTRATISTAS DEBERAN REVISAR LOS PLANOS ANTES DE FIRMAR EL CONTRATO CON EL FIN DE ACLARAR EVENTUALES DUDAS.
- SI ESTAS SURGERAN DURANTE LA EJECUCION DE LA OBRA, LOS PROYECTISTAS DECIDIRAN LA RESOLUCION PREVIO AL INICIO DE LOS TRABAJOS SIN QUE AQUELLA GENESE GASTOS ADICIONALES.

MODIFICACION:

A-05

PLANO: ARQUITECTURA
CORTES CASA 1

ETAPA: ANTERPROYECTO
ESCALA: 1:100
FECHA: 27/6/2022
ARCHIVO: MS-Cortes.dwg

RESP. PROY: AM.

DIBUJO:	MJ	REVISO:	EAC
Nº REVISION:	00	FECHA REY:	17/05/2022

PROYECTO: MS

PROPIETARIO:

UBICACION:

VILLA LANGOSTURA

EZEQUIEL AMADO CATTANEO
A R Q T E C T O S

info@amadocattaneo.com.ar
0116220245 - Lomas de San Pedro - Buenos Aires - Argentina

- LAS COTAS ACUMULADAS SE MARCARAN A FILO DE LA MANPOSTERIA.
- TODAS LAS MEDIDAS SE VERIFICARAN EN OBRA.
- LOS CONTRATISTAS DEBERAN REVISAR LOS PLANOS ANTES DE FIRMAR EL CONTRATO CON EL FIN DE ACLARAR EVENTUALES DUDAS.

SIESTAS SURGIERAN DURANTE LA EJECUCION DE LA OBRA, LOS PROYECTISTAS DECIDIRAN LA RESOLUCION PREVIO AL INICIO DE LOS TRABAJOS SIN QUE AQUELLA GENERE GASTOS ADICIONALES.

ETAPA: ANTEPROYECTO
ESCALA: 1:100
FECHA: 27/6/2022
ARCHIVO: MS-Cortes.dwg

DIBUJO: MJ REVISO: EAC
Nº REVISIÓN: 00 FECHA REV: 17/05/2022

EZEQUIEL AMADO CATTANEO
ARQUITECTOS

NOTA:

- LAS COTAS ACUMULADAS SE MARCARAN A FILO DE LA MAMPUESTERA.
- TODAS LAS MEDIDAS SE VERIFICARAN EN OBRA.
- LOS CONTRATISTAS DEBERAN REVISAR LOS PLANOS ANTES DE FIRMAR EL CONTRATO CON EL FIN DE ACLARAR EVENTUALES DUDAS.
- SI ESTAS SURGERAN DURANTE LA EJECUCION DE LA OBRA, LOS PROYECTISTAS DECIDIRAN LA RESOLUCION PREVIO AL INICIO DE LOS TRABAJOS SIN QUE AQUELLA GENERE GASTOS ADICIONALES.

MODIFICACION:

A-05

PLANO: ARQUITECTURA
CORTES DUPLEX

ETAPA: ANTERPROYECTO
ESCALA: 1:100
FECHA: 27/6/2022
ARCHIVO: MS-Cortes.dwg

RESP. PROJ: AM.

DIBUJO:	MJ	REVISO:	EAC
Nº REVISION:	00	FECHA REV:	17/05/2022

PROYECTO: MS

PROPIETARIO:

UBICACION:

VILLA LANGOSTURA

EZEQUIEL AMADO CATTANEO
A R Q T E C T O S

info@amadocattaneo.com.ar
0115220245 - Lomas de San Pedro - Buenos Aires - Argentina

CORTE E-E

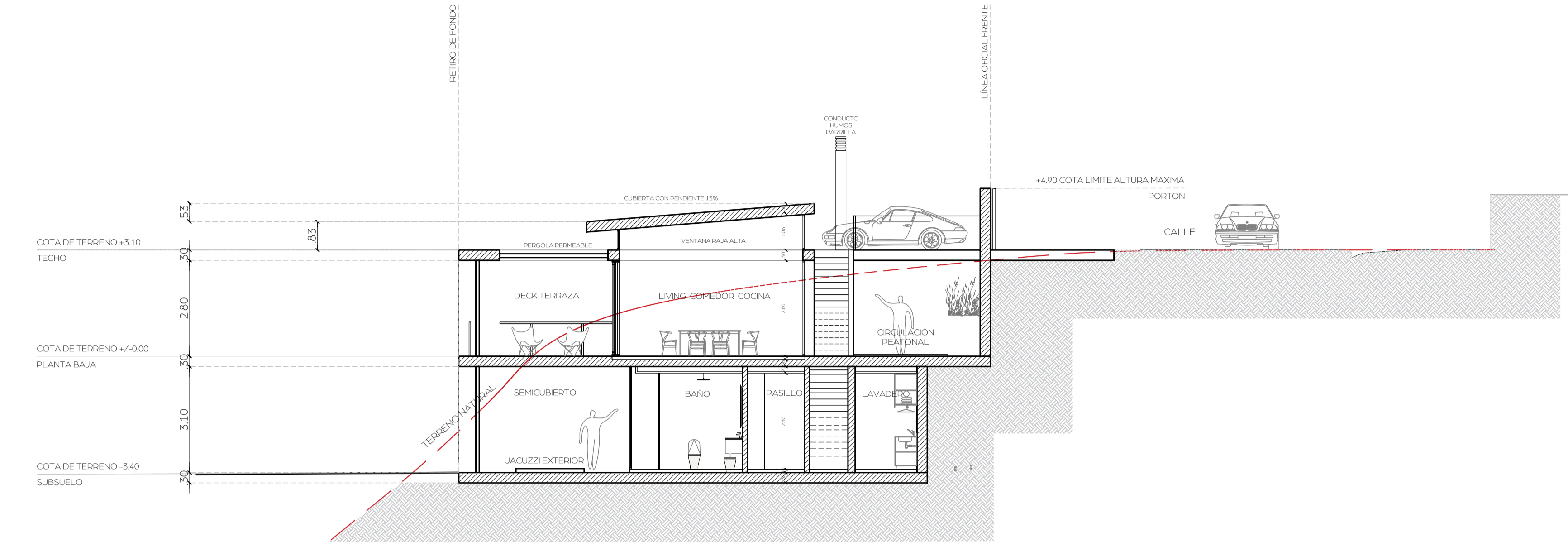

CORTE D-D

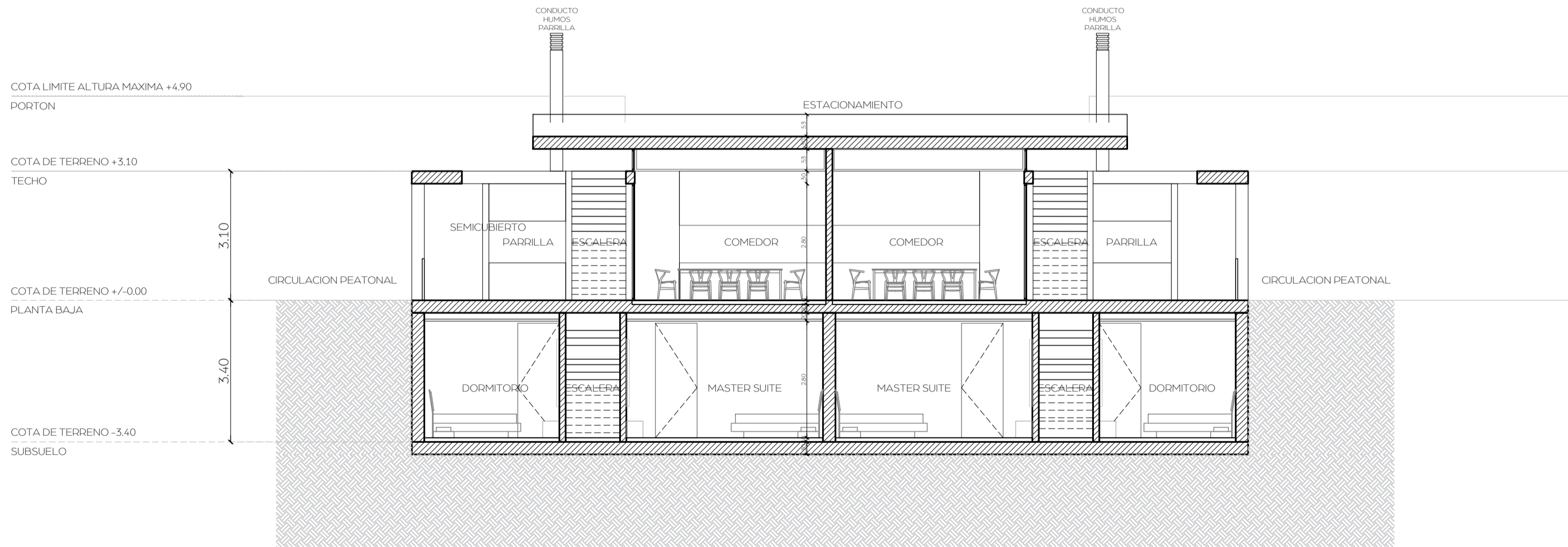

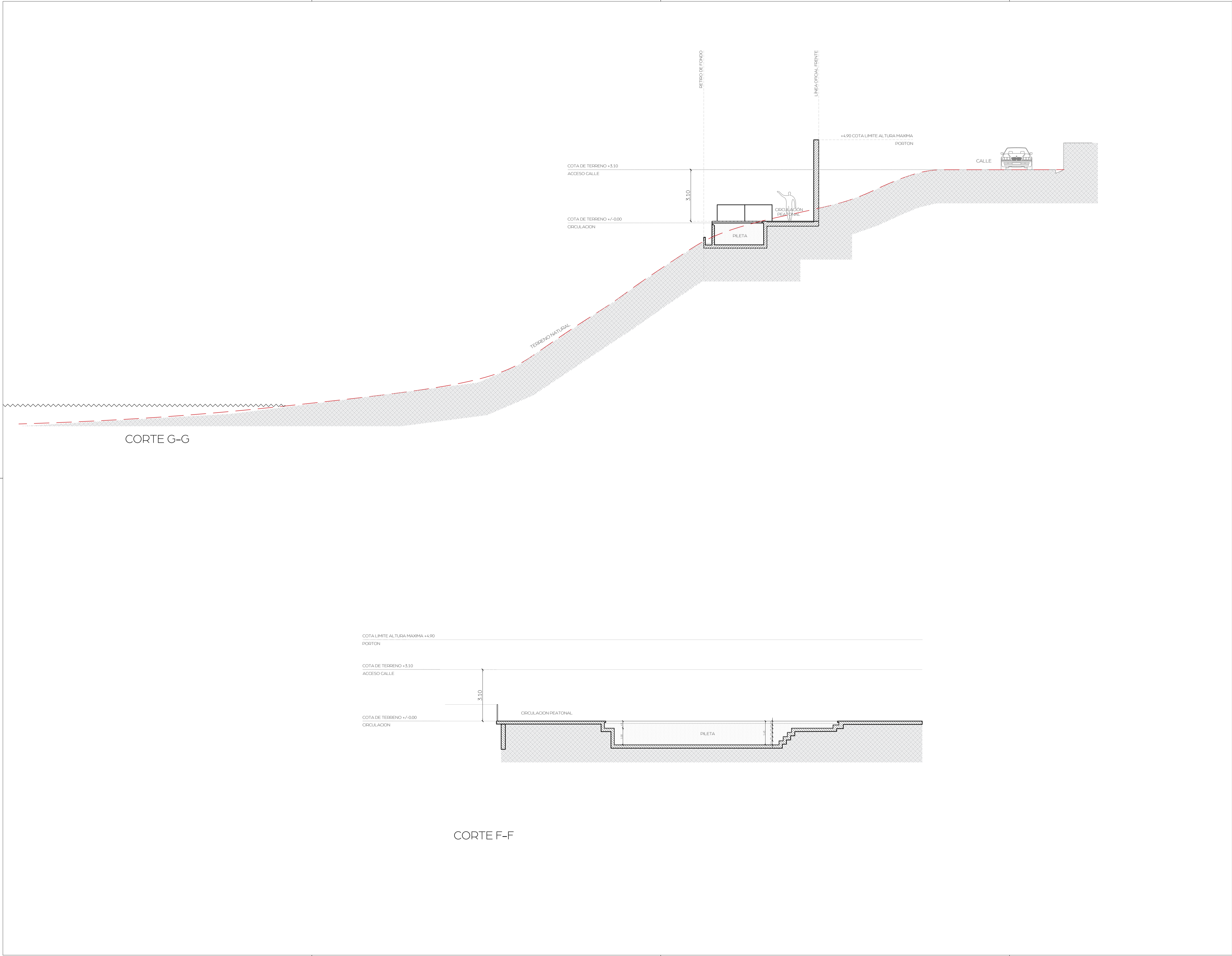

REFERENCIAS:

NOTA:

- LAS COTAS ACUMULADAS SE MARCARAN A FILO DE LA MAMPOSTERIA.
- TODAS LAS MEDIDAS SE VERIFICARAN EN OBRA.
- LOS CONTRATISTAS DEBERAN REVISAR LOS PLANOS ANTES DE FIRMAR EL CONTRATO CON EL FIN DE ACLARAR EVENTUALES DUDAS.
- SI ESTAS SURGERAN DURANTE LA EJECUCION DE LA OBRA, LOS PROYECTISTAS DECIDIRAN LA RESOLUCION PREVIO AL INICIO DE LOS TRABAJOS SIN QUE AQUELLA GENERE GASTOS ADICIONALES.

MODIFICACION:

A-05

PLANO: ARQUITECTURA
CORTES PILETA

ETAPA: ANTERPROYECTO
ESCALA: 1:100
FECHA: 27/6/2022
ARCHIVO: MS-Cortes.dwg

RESP. PROJ: A.M.

DIBUJO: M.J. REVISO: E.A.C.
Nº REVISION: 00 FECHA REY: 17/05/2022

PROYECTO: MS

PROPIETARIO:

UBICACION:

VILLA LANGOSTURA

EZEQUIEL AMADO CATTANEO
A R Q T E C T O S

eh@amadocattaneo.com.ar
011620245 - Lomas de San Pedro - Buenos Aires - Argentina

CORTE I-I

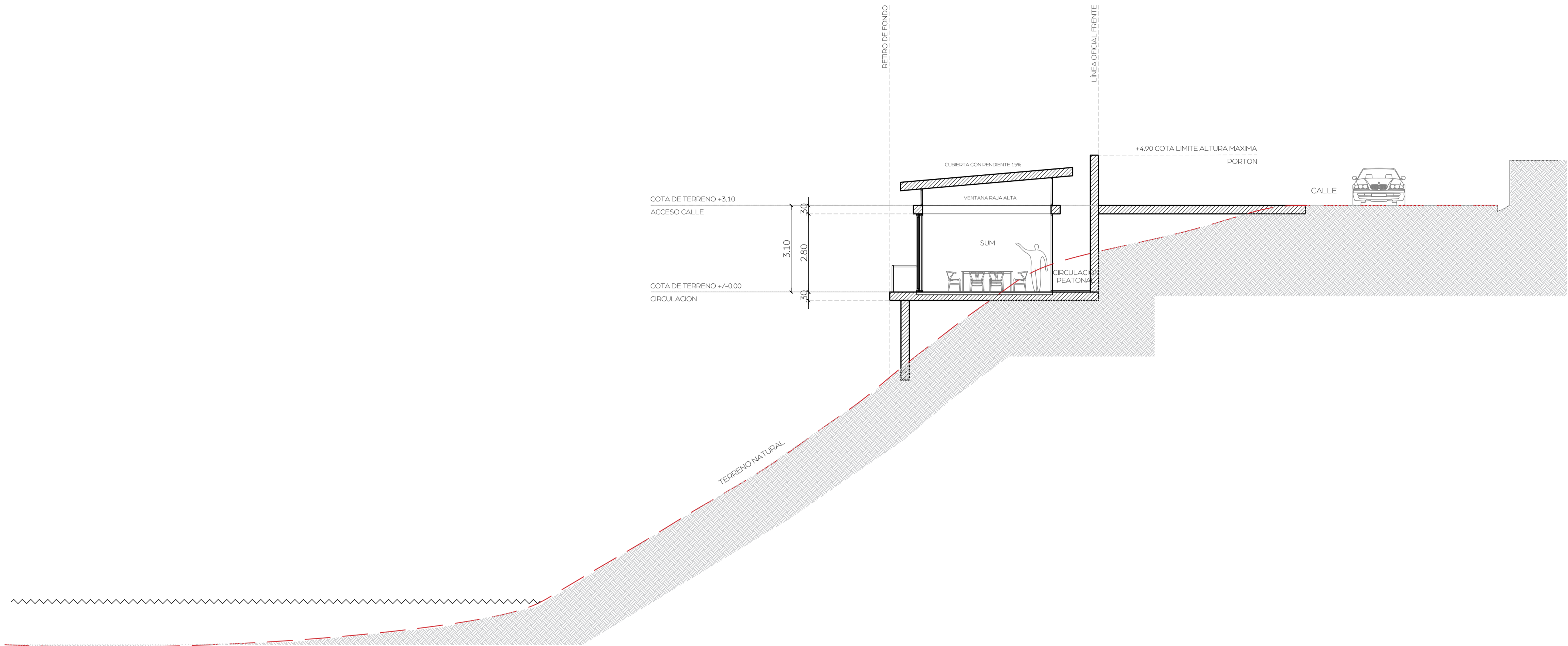

CORTE H-H

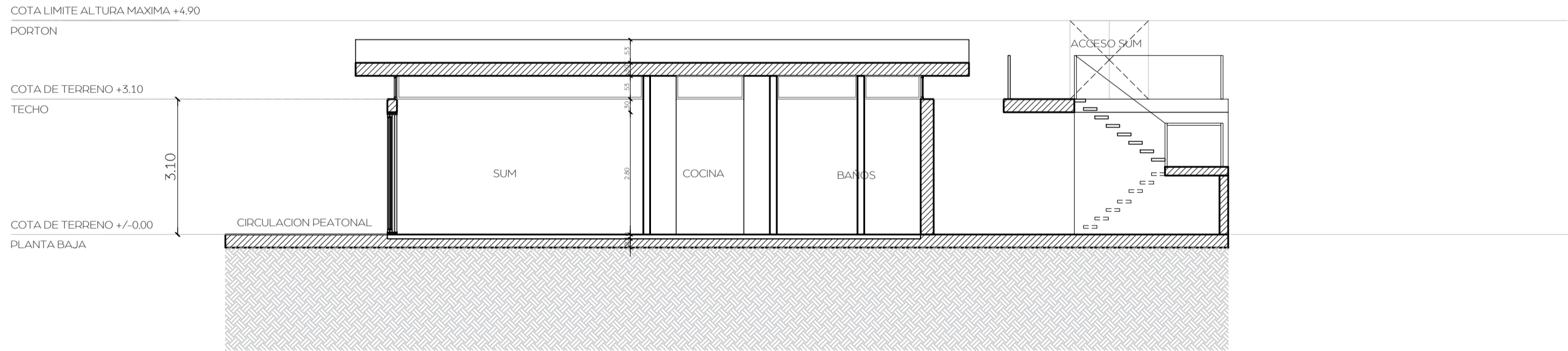

REFERENCIAS:

NOTA:

- LAS COTAS ACUMULADAS SE MARCARAN A FILO DE LA MAMPOSTERIA.
- TODAS LAS MEDIDAS SE VERIFICARAN EN OBRA.
- LOS CONTRATISTAS DEBERAN REVISAR LOS PLANOS ANTES DE FIRMAR EL CONTRATO CON EL FIN DE ACLARAR EVENTUALES DUDAS.
- SI ESTAS SURGERAN DURANTE LA EJECUCION DE LA OBRA, LOS PROYECTISTAS DECIDIRAN LA RESOLUCION PREVIO AL INICIO DE LOS TRABAJOS SIN QUE AQUELLA GENERE GASTOS ADICIONALES.

MODIFICACION:

A-05

PLANO: ARQUITECTURA
CORTES SUM

ETAPA: ANTERPROYECTO
ESCALA: 1:100
FECHA: 27/6/2022
ARCHIVO: MS-Cortes.dwg

RESP. PROJ: AM.

DIBUJO:	MJ	REVISO:	EAC
Nº REVISION:	00	FECHA REV:	17/05/2022

PROYECTO: MS

PROPIETARIO:

UBICACION:

VILLA LANGOSTURA

EZEQUIEL AMADO CATTANEO
A R Q T E C T O S

eh@amadocattaneo.com.ar
011620248 - Lomas de San Pedro - Buenos Aires - Argentina